

ATENÇÃO!!

ANTES DE IR PARA O PLANTÃO DO ESOCIAL REALIZE OS PASSOS ABAIXO

Realize o ajuste automático da base de dados.

1 – Acesse o menu 7.8.A.

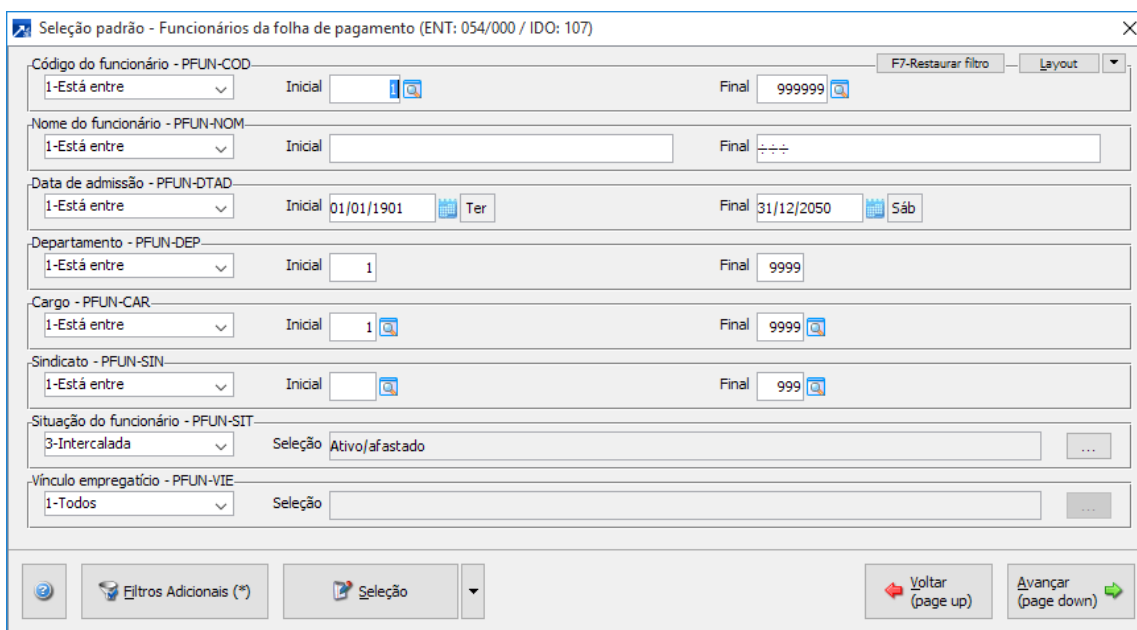

Avance nesta tela.

Após o término SIGER® exibirá um relatório que poderá ser ignorado, e então devemos seguir o próximo passo.

Liste o(s) relatório(s) de inconsistência(s) da base de dados

1 – Acesse o menu 7.8.R.

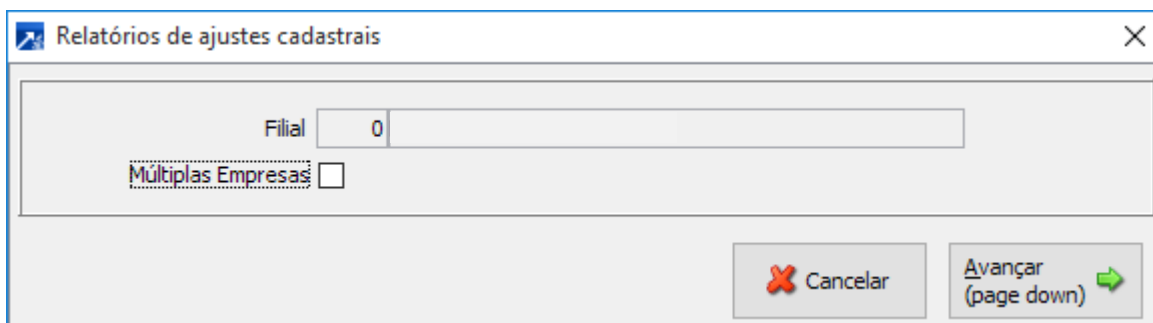

OBS: Para quem possui mais de uma empresa na base, marque a opção múltiplas empresas.

2 – Marque todas as opções na tela seguinte.

Seleção de entidades

Selecione as entidades a validar

	Entidade
<input checked="" type="checkbox"/>	Afastamento
<input checked="" type="checkbox"/>	Departamento
<input checked="" type="checkbox"/>	Empresa
<input checked="" type="checkbox"/>	Evento
<input checked="" type="checkbox"/>	Funcionário

F9-Seleção

Total de itens: 5 Marcados: 5 Desmarcados: 0

3 – Avance e salve em PDF os relatórios gerados, faça a impressão e leve com você para que se possamos falar sobre as inconsistências apuradas pelo SIGER®.

Envie a base de dados a Rech Informática

1 – Acesse o menu 9.4.A.

2 – Dê dois cliques em ENVIA BASE DE DADOS À RECH.

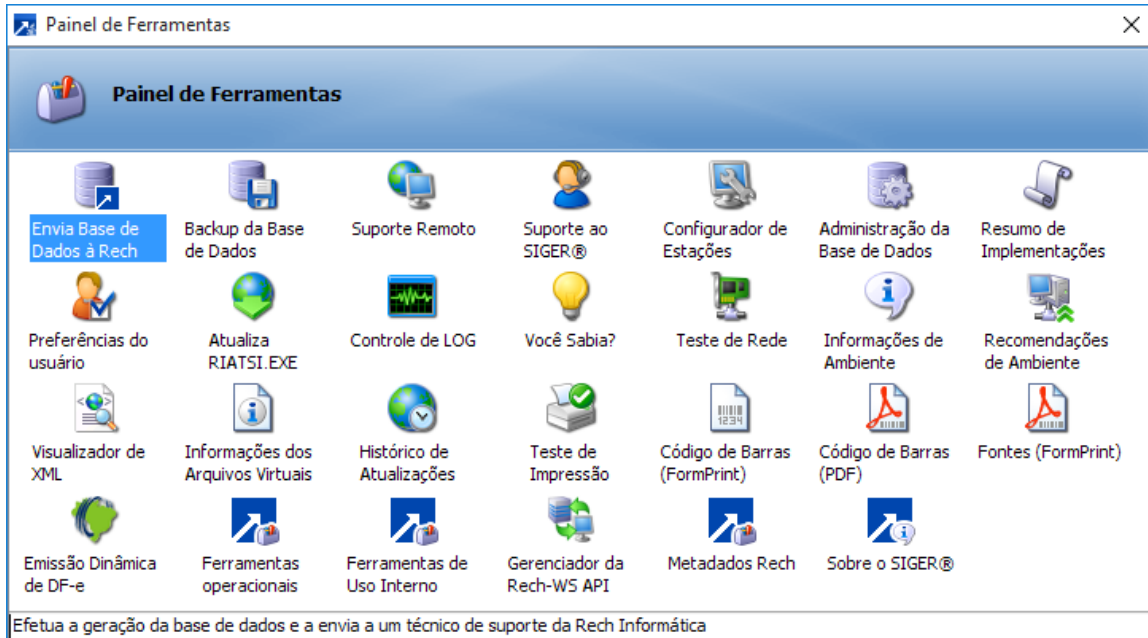

3 – Clique em avançar.



4 – Selecione o módulo Folha de Pagamento.

Envio de cópia da base de dados à Rech Informática

Seleção de módulos

Você deve indicar de qual módulo serão geradas as informações.

Você pode gerar a base de dados de qualquer módulo, basta efetuar a seleção abaixo, marcando as caixas dos módulos desejados.

Lembre-se: quando a base de dados é solicitada por um técnico da Rech Informática, geralmente são indicados os módulos que devem ser gerados. Se forem gerados todos os módulos, o processo pode se tornar demasiadamente lento devido ao maior volume de informações.

Marcar
 Desmarcar
  Inverter

Módulo	Sig
<input type="checkbox"/> Contabilidade	CTB
<input type="checkbox"/> Gestão Patrimonial	GPA
<input checked="" type="checkbox"/> Folha de Pagamento	FPA
<input type="checkbox"/> Livros Fiscais	LFI
<input type="checkbox"/> Vendas e Faturamento	FAT

5 – Clique em avançar na janela acima e na próxima.

6 – Selecione o Técnico Riedel.

Envio de cópia da base de dados à Rech Informática

Seleção do técnico responsável

Selecione um técnico da Rech Informática como destinatário das informações geradas.

Nome interno Rech	Nome do técnico	Setor	Atuação
reomanni	Marcelo Reomanni	Consultoria	Técnico
Nilo	Nilo Cesar Rovaris	Comercial	Comercial
Paim	Rodrigo Grande Paim	Consultoria	Técnico
Pereira	Marcelo Pereira dos Santos	Consultoria	Técnico
Rafael	Rafael Londro Machado	Suporte	Técnico
Ribeiro	Rafael Depcke Ribeiro	Suporte	Técnico
Riedel	Alexsandro Riedel	Consultoria	Técnico
Rita	Rita Aparecida Soares	Suporte	Técnico
Rocha	Vinicius Eduardo da Rocha	Suporte	Técnico
Rodolfo	Rodolfo Vargas Schiling	Suporte	Técnico
Rodrigues	João Carlos Blankenheim Rodrigues	Suporte	Técnico

7 – Informe a seguinte mensagem.

Envio de cópia da base de dados à Rech Informática
✕



SIGER

Mensagem ao técnico responsável

Especifique abaixo a finalidade do envio desta base de dados ou a descrição do problema a ser verificado.

Este descritivo será importante para agilizar o atendimento da ocorrência.

BASE PARA PLANTAO ESOCIAL.

✕ Cancelar

⬅ Voltar (page up)

➡ Avançar (page down)

8 – Clique em enviar para Rech e avance.

Envio de cópia da base de dados à Rech Informática
✕



SIGER

Destino da base de dados

Indique agora se a base gerada deve ser enviada diretamente para a Rech Informática ou copiada para algum local.

Enviar para a Rech Informática

Copiar para...

✕ Cancelar

⬅ Voltar (page up)

➡ Avançar (page down)